

ekko

NYBYGG

242-
3509

**- Effektiv garnbåt
levert Rong**

Emil Andersen Rong, Rong - overtok 03.02.2010 sin nybygde Selfa 35 Kystsark "Austvåg" fra Selfa Arctic Rødskjær AS. Fartøyet har byggenummer 242-3509. Fartøyet skal hovedsakelig brukes til fiske med garn.



FARTØYETS DIMENSJONER

Lengde: 10,65 mtr
Bredde: 4,06 mtr

Fartøyet er bygget etter norske regler for merkeregistrerte fiskefartøy over 6 meter. Toppfarten for nybåten er 10 knop, normal marsjfart er på mellom 8 til 8,5 knop med et forbruk på ca 16-18 ltr/t.

AKTERDEKK/LASTEROM

Lasterommet er i overkant av 12m³. Mesanhuset er solid bygget i aluminium. Det er montert bom med vinsj for enkel landing av fangst.

MOTOR

Motoranlegget er levert av Nogva Motorfabrikk AS og består av en Nogva Deere 6081, 154 hk v/2300 min på 6.8 liter. Nogva AGF-1131 gear. Nogva propellanlegg 1131. Tørr eksos.

FISKEUTSTYR/HYDRAULIKKANLEGG

Det er montert garnhaler HMM05, garngreier HGA005 og hydraulisk garngreierarm fra Smådal som styres fra en svingbar manøverbom. Hydraulikkanlegget er levert av Sleipner. Fartøyet har et meget effektivt dekkarrangement for håndtering av fangst med blant annet dobbelt sløyekar med kapasitet på 1500 ltr og hydraulisk heve/senkebunn. Fartøyet har installert Selfa Kontroll Ballastsystem som gjør at fartøyets totalvekt og trim både sb/bb og forover/akterlig kan kontrolleres fra et panel i styrhuset.

INNREDNING

Interiørløsningen er lys og åpen med skipsdørker i lugar og styrhus. Innredningen er laget i massiv eik og eikefiner. Selfa Dørkvarmeanlegg sikrer et tørt og behagelig inn klima i styrhus, lugar og toalett. Fartøyet har montert gassanlegg. I lugaren er det to faste køyer og en sofa.

STYRHUS

Fartøyet har messe på dekk for fem personer. Førerposisjonen på styrbord side gir god oversikt med integrerte flatskjermer. Det er montert defrosteranlegg med separate dyser på frontvinduer og i lugar.

LUGAR

I pentry er det vask, kjøleskap og godt med skaplass. På styrbord side finner man toalettrom med dusj, badeskap og garderobeskap

ELEKTRISK/ELEKTRONIKK

Simrad AP35 autopilot med stikke ute og inne
OLEX Kartsystem
Simrad Ekkolodd
Simrad Bredbåndsradar
VHF Simrad
Mobiltelefon NOKIA 810
24V Elanlegg montert av verftet

ØVRIG UTSTYR

Lyskaster på 500w fra Seematz
Dragerlys
Førestol fra Skutas Møbler
Baugthruster fra Sleipner



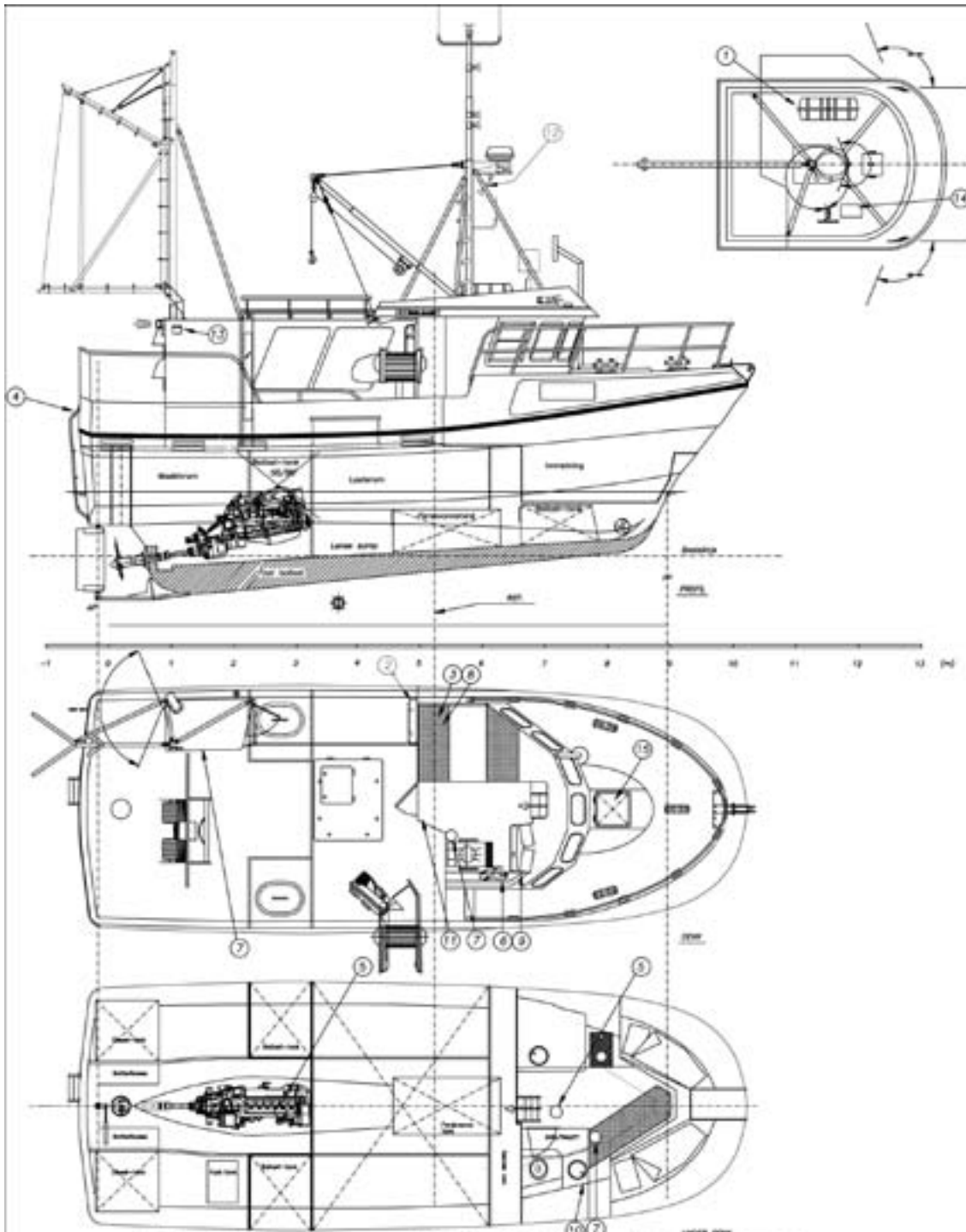

HØVEDDIMENSJONER

LOA	: 10660 mm
LPP	: 9070 mm
BREDDER (dekk v/LPP/2)	: 3870 mm
(MAKS BREDDER m/Tenderist)	: 4040 mm
D riss (ved LPP/2)	: 1667 mm
DYPG. TIL K.V.L.	: 972 mm
STYRLAST	: 865 mm

TEKNISKE SPESIFIKASJONER

Fast innstøpt ballast	: 1650kg
Ballastfank forut	: 570 ltr.
Ballastfank akter, sb	: 1050 ltr.
Ballastfank akter, bb	: 1050 ltr.
Ferskvannstank	: 600 ltr.
Lasterom	: 12 m ³
Dieseltanker	: 2x600 ltr.

- NRØUTSTYR (En del er ikke inkludert i spesifikasjon):**
1. Redningsfløte (Styrehustok) 4 mann
 2. Livbøye (Styrehus) bb
 3. Overlevingsdrakt (Bekk styrehus), 2 stk, ikke inkl.
 4. Nødelider (Akterspeil)
 5. Røkedetektor (maskin, lugar)
 6. Brannalarmsentral
 7. Brannslukningsapparat, 3 x 6kg pulver
 8. Redningsvester (Bekk styrehus), 2 stk, ikke inkl.
 9. VHF radio (Styrehus)
 10. Medisinskrin (WC)
 11. Brannøks (Styrehus), ikke inkl.
 12. Horn
 13. Nedsteng Brennstofftanker
 14. Nødbatteri
 15. Nøduke

8	Bygget for produksjon	12.08.02	EL
2	Produksjon dato	12.08.02	EL
10	Stavet	12.08.02	EL
Selfa Arctic		Stavet	12.08.02
Selfa Kystsjark 35'			
Gen.arr. B.nr 242-3509			
35.1.0428	Stavet	1.30	A

ekko



ØVRIGE OPPLYSNINGER:

Adresse:

Emil Andersen Rong

Postboks 74

5331 Rong

Telefon: 906 78 359

Byggenummer: 242-3509

Kjenningsignal: LG4852

Fiskerinummer: N-217-ME

Navn: Austvåg

VERFTET:

Vi kan levere Selfa Arctic 40 kystsark og speedsark med 20 cm høyere skrog. Dette gir fartøyet økt kapasitet i lasterommet og økt høyde i maskinrommet. Vi har også utviklet en ny 36ft speedsark med bredde 4,06 og lengde 10,99 spesielt tilpasset fiske med teine og line, dette fartøyet kan leveres med bulkrom for føring av levende fangst. Vi jobber hele tiden med å gjøre våre farøy til de mest driftsøkonomiske på markedet. Beregnet forbruk på 35/40 fot Kystsark ligger rundt 2,5 ltr/nm eller 18 ltr/t. Se www.selfa.no for ytterligere informasjon om våre produkter.

Vi kan også utføre krengeprøve/linjetegninger og utstede stabilitetspapirer ihht. sjøfartsdirektoratets krav om godkjente stabilitetspapirer og oppslått plakater i styrhus. Ta kontakt for avtale.

Kontakttelefon Selfa Arctic Rødskjær: 95 04 73 19

Kontakttelefon Selfa Arctic Trondheim: 90 92 29 15

SELFA ARCTIC RØDSKJÆR AS

9430 Sandtorg

Tlf: 77 04 14 80. Mobil: 950 47 319 (dag/kveld)

e-post: fredrik@selfa.no www.selfa.no

SELFA ARCTIC TRONDHEIM AS

Industriparken på Selsbakk, 7028 Trondheim

Tlf: 73 82 04 50. Mobil: 909 22 915 (dag/kveld)